キャリデザを体験しよう！

2024 OPEN CAMPUS

オープンキャンパスでは、施設・設備の見学や実際の授業を体験することができます。
もちろん、先生・在校生から直接話が聞けるので、ぜひ参考にしてみてくださいね。
別日には進学相談会（日程はP108に記載）もありますので、保護者・ご友人も一緒にご来校ください。

サクッと体験！

午前中だけの開催！　ちょっとだけキャリデザを体験したい方におすすめ！

開催時間 10:00〜12:00　受付時間 9:30〜

4/27(土)　5/11(土)　5/26(日)　6/8(土)　7/21(日)
8/10(土)　9/21(土)　10/26(土)　2025 2/1(土)

じっくり体験！

昼食あり

気になるコースをしっかり体験！　先生や在校生にいろんなことを聞いちゃおう！
じっくりとキャリデザを体験したい方におすすめ！

開催時間 10:30〜14:30　受付時間 10:00〜

6/29(土)　7/13(土)　7/27(土)　8/3(土)

「じっくり体験」オープンキャンパスは無料送迎バス運行　▶無料送迎バスについてはP106

初開催 ゴゴイチ体験！

午前中はちょっと忙しい方へ。
午後からキャリデザを体験したい方必見です。

開催時間 13:00〜16:00
受付時間 12:30〜

8/24(土)

オープンキャンパス参加特典

OPEN CAMPUS 参加特典 01
出願時の選考料 半額免除
※2025年度入学試験受験対象者に限る（2025年4月入学者対象）
※保護者のみの参加は対象外

OPEN CAMPUS 参加特典 02
入試過去問題提供

OPEN CAMPUS 参加特典 03
交通費一部補助
- 鹿児島市内500円
- 鹿児島市外1,000円〜2,000円
- 県外5,000円
- 種子島・屋久島5,000円
- 奄美大島以南、沖縄10,000円

交通費一部補助について
※進学相談会の交通費補助はありません。※保護者は含みません。
※無料送迎バスをご利用になる場合は適用されません。

OPEN CAMPUS 日程

■サクッと体験！　■じっくり体験！　■ゴゴイチ体験！

学科名	コース番号	体験内容	4月 27(土)	5月 11(土)	5月 26(日)	6月 8(土)	6月 29(土)	7月 13(土)	7月 21(日)	7月 27(土)	8月 3(土)	8月 10(土)	8月 24(土)	9月 21(土)	10月 26(土)	2月 1(土)
ITスペシャリスト科	H01	ICT体験コース	●	●	●	●		●	●			●	●	●	●	●
	H02	ゲーム制作体験コース					●			●	●					
グラフィック科	H03	イラストコース	●		●		●	●	●	●	●	●		●		●
	H04	デザインコース		●		●		●	●		●	●	●		●	●
	H05	アニメーションコース	●		●		●		●	●		●		●		●
TV映像音響科	H06	舞台コース	●		●		●		●				●		●	
	H07	映像コース		●		●		●				●		●		●
	H08	夏の特別企画 舞台・映像合同コース								●	●					
医療事務系3学科	H09	医療事務コース	●		●							●		●		
	H10	診療情報管理士コース		●		●			●				●			●
	H11	夏の特別企画 2コースを体験して行きたい学科を選ぼう					●	●		●	●					
こども学科	H12	保育の仕事をいっぱい体験しよう	●	●	●	●	●	●	●	●	●	●	●	●		●
自動車整備科	H13	自動車整備士コース	●	●	●	●	●	●	●	●	●	●	●	●	●	●
	H14	夏の特別企画 スポーツカート走行体験会	乗らなきゃ分からない！　実際のサーキット場でスポーツカートに乗ってみよう。※日程が決まり次第ホームページでお知らせします。													
特別企画	H15	奨学金説明コース			●									●		

SPECIAL EVENT

1 START the CAREER　12/21(土)
今年で9回目。専門学校2校※が年に一度合同で行うスペシャルイベント！ 高校1・2年生や中学生対象。1日で複数の職業を体験して、将来のなりたい自分を見つけよう。無料送迎バス運行予定。
※鹿児島キャリアデザイン専門学校および鹿児島医療技術専門学校

2 SPRING OPEN CAMPUS　2025.3/22(土)
春のオープンキャンパスで、一足早く新学期が始まる前に進路選択に向けてスタートダッシュ！ 新高校3年生は、出願時の選考料を半額免除予定。無料送迎バス運行予定。

※内容を変更する場合もあります。詳しい内容は、開催近日に公開するWebサイトでご確認ください。

OPEN CAMPUS 体験内容

ITスペシャリスト科

H01 | ICT体験コース

ICT技術を体験しよう！ AIって何ができるの？
Webページってどうやって作られているの？

H02 | ゲーム制作体験コース

ソフトウェアは「プログラム」と「データ」の組み合わせで構成されている！ データを変更してゲームをアレンジしましょう！

グラフィック科

H03 | イラストコース

CGの第一歩。「Photoshop」とペンタブレットでイラストを描いてみよう！

H04 | デザインコース

グラフィックデザイナー体験！「Illustrator」を使って、デザインの世界を体験してみよう！

H05 | アニメーションコース

アニメーション制作ソフト「クリップスタジオペイント」を使って、自分の描いた絵を動かしてみよう！

TV映像音響科

H06 | 舞台コース

ライブ、コンサート、専門機材が好きな方は舞台系業界の説明を受けながら、音響照明の体験ができます。

H07 | 映像コース

動画、テレビ、撮影機材が好きな方は映像系業界の説明を受けながら、撮影体験ができます。

H08 | 舞台・映像合同コース

撮影、音響、照明の各班に分かれて、演奏ライブを楽しみつつ、ライブの舞台裏を体験してみよう！

医療福祉事務科　医療福祉秘書科　医療情報管理学科

H09 | 医療事務コース

医療コンピュータを使って、病院の受付対応や医療費の計算を学んだり、体を動かして楽しく福祉レクリエーションに挑戦しよう。

H10 | 診療情報管理士コース

病院で使われている電子カルテの操作を体験して、楽しく医師事務や診療情報管理士の仕事を学びましょう。

H11 | 2コースを体験して行きたい学科を選ぼう

2つのコースを1日で体験できます。意外と知らない「病院事務のお仕事」を深掘りして、自分に合った職種を探そう！

こども学科

H12 | 保育の仕事をいっぱい体験しよう

保育実技やピアノ体験を通して、保育者に必要な資格やスキルを理解しよう。

自動車整備科

H13 | 自動車整備士コース

車はなぜ走る？ エンジンって？ 整備士の仕事って？
整備士体験しながら、先生や在校生が疑問に答えます。整備士への第一歩を踏み出そう!!

H14 | スポーツカート走行体験会

乗らなきゃ分からない！ 実際のサーキット場でスポーツカートに乗ってみよう！ 同時にイベントも予定しています。あの人気車に同乗できるかも!?

特別企画

H15 奨学金説明コース

日本学生支援機構の奨学金制度について詳しく説明します。
「給付型」と「貸与型」の違いや、給付型に採用された方を対象とする、「高等教育の修学支援新制度」についても説明する特別企画です！

5/26(日)
9/21(土)

じっくり体験限定！無料送迎バス

OPEN CAMPUS

無料送迎バスで オープンキャンパスへ行こう！

完全予約制
保護者同乗
OK！

乗車をご希望の方は参加日の 4日前までにお申込みください！

記載ルートで送迎バスを運行します。
当日は出発時間の10分前に集合してください。

無料送迎バス運行日　6/29(土)　7/13(土)　7/27(土)　8/3(土)

頴娃・枕崎 コース

1 頴娃高校前　行 8:00 発　帰 17:25 着

2 枕崎駅　行 8:35 発　帰 16:50 着

3 加世田バスターミナル　行 9:10 発　帰 16:15 着

4 川辺高校前　行 9:30 発　帰 15:55 着

キャリデザ　行 10:15 着　帰 15:10 発

水俣・出水 コース

5 水俣駅　行 7:25 発　帰 18:00 着

6 出水駅　行 8:00 発　帰 17:25 着

7 阿久根駅　行 8:40 発　帰 16:45 着

キャリデザ　行 10:15 着　帰 15:10 発

川内 コース

8 川内駅東口　行 8:30 発　帰 17:05 着

9 串木野駅　行 8:55 発　帰 16:30 着

10 伊集院駅北口　行 9:30 発　帰 15:55 着

キャリデザ　行 10:15 着　帰 15:10 発

人吉・大口 コース

11 南稜高校前　行 7:05 発　帰 18:20 着

12 人吉駅　行 7:35 発　帰 17:50 着

13 大口ふれあいセンター前　行 8:15 発　帰 17:10 着

14 宮之城駅前　行 8:55 発　帰 16:30 着

キャリデザ　行 10:15 着　帰 15:10 発

志布志・鹿屋 コース

15 ファミリーマート志布志田尻店前　行 7:00 発　帰 18:30 着

16 串良商業高校前　行 7:30 発　帰 18:00 着

17 マツモトキヨシ鹿屋大手町店前　行 8:00 発　帰 17:30 着

18 垂水港前　行 8:40 発　帰 16:50 着

キャリデザ　行 10:15 着　帰 15:10 発

小林・霧島 コース

19 小林駅　行 7:15 発　帰 18:00 着

20 霧島市役所前　行 8:25 発　帰 17:00 着

21 隼人駅　行 8:55 発　帰 16:30 着

22 帖佐駅　行 9:25 発　帰 16:00 着

キャリデザ　行 10:15 着　帰 15:10 発

キャリデザ　鹿児島キャリアデザイン専門学校

バス発着場所

無料送迎バスをご利用の皆さんへ

※保護者の方や付き添いの方も乗車できます。
※天候や交通状況により運行に乱れが生じる場合があります。
※当日連絡が取れない場合、時間になりましたら出発いたします。
※当日の乗車人数によっては、送迎ルートや送迎車両を変更するため、発着時刻が変わることもあります。
事前に連絡いたしますので、あらかじめご了承ください。
※事情により公共交通機関をご利用いただく場合もありますが、その際は交通費を補助いたします。
※無料送迎バス利用の方は交通費補助はありませんので、ご了承ください。
※⑱番の鴨池港では16:00発のフェリーに乗船予定ですが、当日の交通状況により、乗船時間が前後する場合があります。

宮崎・都城 コース

23 宮崎駅　行 7:00 発　帰 18:25 着

24 都城駅　行 8:00 発　帰 17:25 着

25 曽於高校前　行 8:30 発　帰 16:55 着

26 道の駅すえよし　行 8:50 発　帰 16:35 着

キャリデザ　行 10:15 着　帰 15:10 発

熊本 コース

27 熊本駅　行 7:30 発　帰 18:00 着

28 八代駅　行 8:15 発　帰 17:10 着

キャリデザ　行 10:15 着　帰 15:10 発

8/3(土)限定コース

延岡 コース

33 延岡駅　行 6:30 発　帰 18:55 着

34 高鍋駅　行 7:45 発　帰 17:40 着

キャリデザ　行 10:15 着　帰 15:10 発

日南 コース

35 日南駅　行 6:55 発　帰 18:20 着

36 串間駅　行 7:45 発　帰 17:40 着

キャリデザ　行 10:15 着　帰 15:10 発

鹿児島市内在住の方へ！

鹿児島中央駅 コース

鹿児島中央駅から学校まで直通

32 鹿児島中央駅西口　行 9:20 発　帰 15:45 着

キャリデザ　行 10:15 着　帰 15:10 発

29 種子・屋久島高速船旅客ターミナル　高速船入港 9:35 入　高速船出港 15:00／16:00 出

鹿児島本港南埠頭

屋久島7:00出→種子島8:00出→鹿児島9:35入

※送迎車待機場／9:30 ターミナル前
※時刻表2024.1月現在
※事前に時間等はご確認ください。

30 奄美・沖縄フェリーターミナル　フェリー入港 8:30 入　フェリー出港 18:00 出

鹿児島新港
［マルエーフェリー／マリックスライン］

1日目　那覇7:00出→本部9:20出→与論12:10出→和泊14:40出→亀徳17:00出→名瀬21:20出→

2日目　鹿児島8:30入

※送迎車待機場／8:45新港区有料一般駐車場
※フェリー波之上は屋久島に寄港する場合もあります。
到着時間が異なりますので、詳細はご確認ください。
※時刻表2024.1月現在
※事前に時間等はご確認ください。

31 北埠頭旅客ターミナル　フェリー入港 8:30 入　フェリー出港 17:30 出

鹿児島本港北埠頭
［奄美海運］

1日目　平土野12:50出→古仁屋15:30出→名瀬18:20出→喜界21:00出→

2日目　鹿児島8:30入

※送迎車待機場／8:40 ターミナル前
※時刻表2024.1月現在
※事前に時間等はご確認ください。

保護者・友達とのご参加も歓迎！

進学相談会

各学科で学習内容、就職先、学校生活、募集要項等を説明し、相談にも応じます。

完全予約制［開催日の4日前まで］　バス送迎なし

開催時間　10:00～11:00（集合／10:00）

特典
- 出願時の選考料半額免除
  （2025年度入学試験受験対象者に限る／2025年4月入学者対象）※
- 入試過去問題提供

※保護者のみの参加は対象外です

開催日時
4/20(土)　5/18(土)　6/15(土)　7/7(日)　9/8(日)
10/19(土)　11/16(土)　12/7(土)　2025 1/11(土)　2/15(土)

スマホやパソコンで進学相談ができます

オンライン進学相談会

完全予約制［開催日の4日前まで］

ご自身のスマホやパソコンを使って、オンラインで進学相談ができます。
個別での相談になりますので、お気軽にご参加ください。
お申し込みは、ホームページをご確認ください。

方法　ビデオ通話アプリ「ZOOM」を使用します。
アプリのダウンロードをお願いします。

ダウンロード方法はこちら ▶

内容　入試・就職・学科やカリキュラム内容・学校生活・学費や奨学金等の説明やその他質問にもお答えします。

特典　オンライン進学相談会終了後にアンケートにお答えいただくと、以下の参加特典があります。
- 出願時の選考料半額免除
  （2025年度入学試験受験対象者に限る／2025年4月入学者対象）※
- 入試過去問題提供

※保護者のみの参加は対象外です

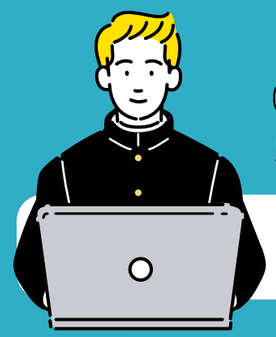

お申し込み方法

OPEN CAMPUS　進学相談会
オンライン進学相談会

Webサイトのオープンキャンパスページから
開催日の4日前までにお申し込みください。

参加フォームでカンタンお申し込み ▶

https://www.harada-gakuen.ac.jp/career/

原田学園 キャリデザ　検索

お問い合わせ
TEL.099-267-2411
受付時間 8:30～17:00［土・日・祝日は除く］
JR「谷山駅」から徒歩6分／市電「谷山電停」から徒歩8分
〒891-0141 鹿児島市谷山中央2-4173

学費？ 入試？ 就職？ 授業？ 学生寮？ など相談受付中！

LINE 進学相談

質問受付　24時間
対応時間　平日9:00～17:00
※8/13～15、12/28～1/4は除く

進路に関するご質問に学校スタッフがお答えします。
1対1のトークなのでお気軽にご質問ください。
※トークのやりとりは第三者には見えませんのでご安心ください。

まずは友達登録! ▶